

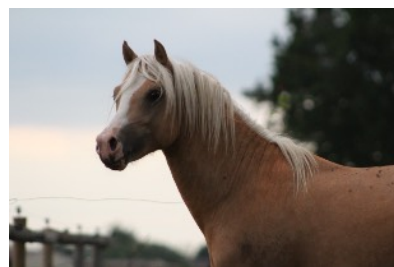

CONTRAT DE SAILLIE 2024

**LESCLEY DE
CHANTIME**

Étalon Welsh
Approuvé Welsh



| Acheteur | Vendeur |
|---------------|--|
| Société: | Société: Elevage de Chantime |
| Nom: | Nom: Beuret |
| Prénom: | Prénom: Charlène |
| Adresse: | Adresse: 8 Route de Decize « Les Galmins » |
| Code Postale: | Code Postale: 03400 |
| Ville: | Ville: Saint Ennemonde |
| Téléphone: | Téléphone: 06.11.83.46.04 |
| eMail: | eMail: elevagedechantime@hotmail.com |

L'acheteur achète une saillie de l'étalon LESCLEY DES BERTAINES pour la jument ci dessous :

- NOM:
- Race:
- Sire:
- Suitée en 2023 : oui ou non
- Haras de mise en place (nom + téléphone):

*Elevage de Chantime - Beuret Charlène
Les Galmins 03400 Saint Ennemonde
www.elevagedechantime.fr
06.11.83.46.04*

CONDITIONS DE VENTE 2024:

| | | |
|---|--|--|
| IAF à l'Elevage de Chantime | 100€ TTC à la réservation +FT + 150€ TTC au Poulain Vivant 48h | |
| IART dans le centre de votre choix | 150€ TTC à la réservation+ 150€ TTC au 01/10 Jument Pleine | |
| Mise en place à « Elevage de Chantime » | 150 € TTC | |

Ce contrat donne droit à une saillie en IAF ou IART.

La saillie sera valable pour la jument décrite dans le contrat pour 2 cycles au de la un check up gynécologique avec bactériologie sera effectuée par un vétérinaire compétent aux frais du propriétaire si celui ci le souhaite. Au delà, la réservation reste due. La réservation de la saillie est effective au retour du présent contrat signé, accompagné du/ dès chèque(s) à l'ordre de : **Charlène BEURET – Elevage de Chantime.**

* Un chèque pour la Réservation non remboursable quelques soit l'offre choisie (comprend un envoi en IART)

* Un chèque pour le solde de saillie encaissable au 01/10 jument pleine. Seul un certificat vétérinaire de vacuité sera pris en compte. Sans nouvelles de l'acheteur au 02/10, la jument sera considérée comme pleine.

Les envois supplémentaires seront facturés 50€ en jour de semaine & 60€ pour le samedi.

La carte de déclaration de saillie sera envoyé à votre centre de mise en place dès réception du contrat & encaissement de la réservation.

Le certificat de naissance n'est envoyé qu'après encaissement du solde.

Ce contrat doit être retourné en deux exemplaires à Charlène BEURET, lu & approuvé, signé et accompagné de ses règlements.

Le Vendeur

L'Acheteur